

# Stroomschema Wdba voor commissarissen na inwerkingtreding van het beleidsbesluit Fictieve dienstbetrekking commissaris van 14 maart 2016, indien het wetsvoorstel ten aanzien van het afschaffen van de fictieve dienstbetrekking op 1 januari 2017 in werking treedt.

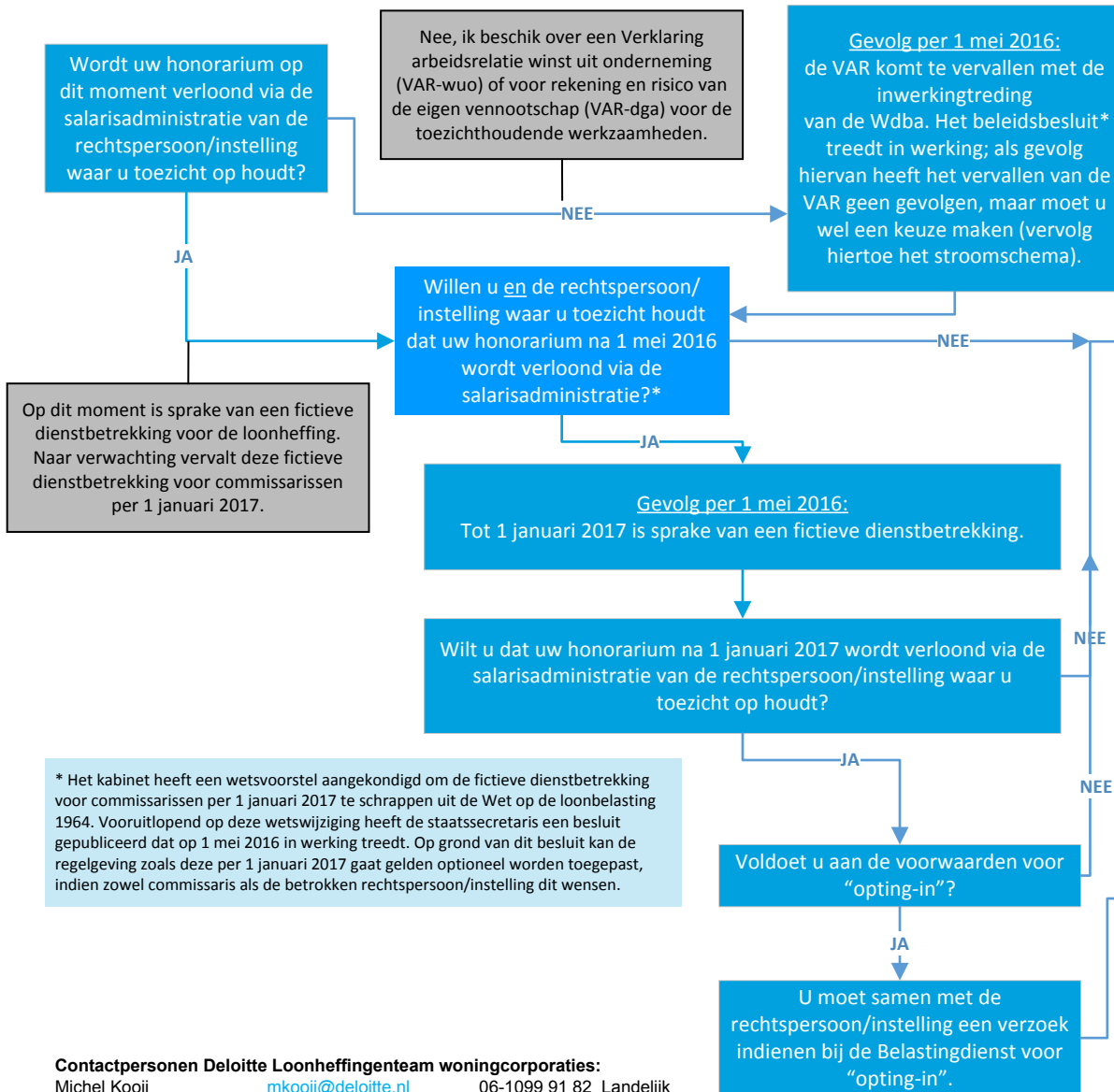

- Gevolgen:
- Er wordt geen loonheffing ingehouden en/of afgedragen door de instelling/rechtspersoon waar u toezicht op houdt. Ook is de instelling/rechtspersoon geen Zvw-premie verschuldigd. De betaling wordt aan u of aan uw persoonlijke vennootschap overgemaakt.
  - Voor de periode vanaf 1 mei 2016 bestaat voor de rechtspersoon/instelling geen risico op inhoudingsplicht voor de loonheffing en Zvw.
  - In uw aangifte inkomstenbelasting zult u uw honorarium als winst uit onderneming (als u ondernemer bent voor de inkomstenbelasting) of resultaat uit overige werkzaamheden (als u geen ondernemer bent voor de inkomstenbelasting) moeten opgeven. Indien u het commissariaat verricht vanuit een persoonlijke vennootschap zult u loon genieten vanuit deze vennootschap. Voor dit loon zal bij uw vennootschap een inhoudingsplicht voor de loonheffing(en) bestaan.
  - Voor de btw is en blijft een commissaris ondernemer. De Wdba en het beleidsbesluit hebben hier geen invloed op. Dit betekent dat elke commissaris btw in rekening moet brengen, behoudens bepaalde uitzonderingen. Deze btw wordt via de financiële administratie aan u of aan uw persoonlijke vennootschap uitbetaald.

- Gevolgen:
- Uw honorarium wordt na toestemming van de Belastingdienst voor de toepassing van "opting-in" verloond via de salarisadministratie. Er wordt loonheffing ingehouden en/of afgedragen door de rechtspersoon/instelling waar u toezicht op houdt. Voorts dient de rechtspersoon/instelling de door u verschuldigde bijdrage Zvw in te houden op uw netto honorarium. De betaling van uw netto honorarium (na inhouding van de loonheffing en de bijdrage Zvw) wordt vervolgens aan u overgemaakt.
  - Voor de btw is en blijft een commissaris ondernemer. De Wdba en het beleidsbesluit hebben hier geen invloed op. Dit betekent dat elke commissaris btw in rekening moet brengen, behoudens bepaalde uitzonderingen. Deze btw wordt via de financiële administratie uitbetaald aan u.

\* Het kabinet heeft een wetsvoorstel aangekondigd om de fictieve dienstbetrekking voor commissarissen per 1 januari 2017 te schrappen uit de Wet op de loonbelasting 1964. Vooruitlopend op deze wetswijziging heeft de staatssecretaris een besluit gepubliceerd dat op 1 mei 2016 in werking treedt. Op grond van dit besluit kan de regelgeving zoals deze per 1 januari 2017 gaat gelden optioneel worden toegepast, indien zowel commissaris als de betrokken rechtspersoon/instelling dit wensen.

**Contactpersonen Deloitte Loonheffingenteam woningcorporaties:**

Michel Kooij	<a href="mailto:mkooij@deloitte.nl">mkooij@deloitte.nl</a>	06-1099 91 82 Landelijk
Kirsty Sijstermans	<a href="mailto:ksijstermans@deloitte.nl">ksijstermans@deloitte.nl</a>	06-1201 16 06 Zuid-Oost
Kevin van de Wal	<a href="mailto:kvandewal@deloitte.nl">kvandewal@deloitte.nl</a>	06-1312 72 66 Noord-Oost en Midden
Joyce Vermeulen	<a href="mailto:jovermeulen@deloitte.nl">jovermeulen@deloitte.nl</a>	06-8201 23 32 Noord-Oost en Midden
Remco Bosgra	<a href="mailto:rbosgra@deloitte.nl">rbosgra@deloitte.nl</a>	06-8201 90 12 Noord-West en Midden
Chantal Nillesen	<a href="mailto:cnillesen@deloitte.nl">cnillesen@deloitte.nl</a>	06-1099 92 41 Zuid-West en Midden
Ricky van Dorp	<a href="mailto:rvandorp@deloitte.nl">rvandorp@deloitte.nl</a>	06-8201 41 29 Zuid-West en Midden

**Deloitte.** Deloitte neemt alle zorg in acht die redelijkerwijs van haar kan worden gevergd om te verzekeren dat de informatie in dit stroomschema juist en actueel is. Fouten en verzuimen kunnen echter niet worden uitgesloten en de gebruiker van dit stroomschema dient niet zonder meer uit te gaan van de juistheid van de informatie. Op de raadpleging van het gebruik van dit stroomschema zijn naast deze disclaimer de algemene voorwaarden van Deloitte Nederland en voorschriften van het Nederlandse recht van toepassing.

